

# Master gesamt WS21/22

Erfasste Fragebögen = 1831



## Legende

Frage-  
text

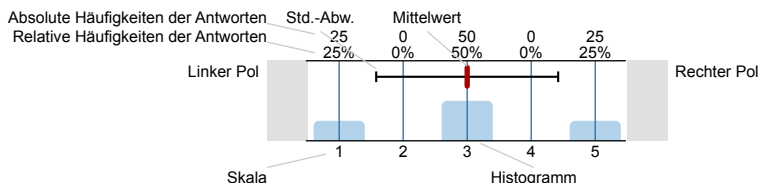

n=Anzahl  
mw=Mittelwert  
s=Std.-Abw.  
E.=Enthaltung

### 1. Betreuung und Veranstaltungskonzept

1.1) Die Studierenden werden im Rahmen der Veranstaltung gut betreut

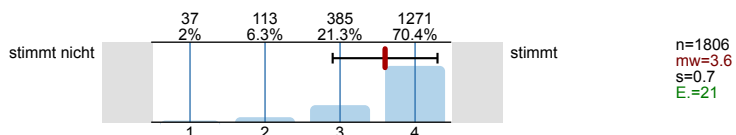

1.3) Der Dozent/die Dozentin zeichnet sich durch eine sehr gute Wissensvermittlung aus

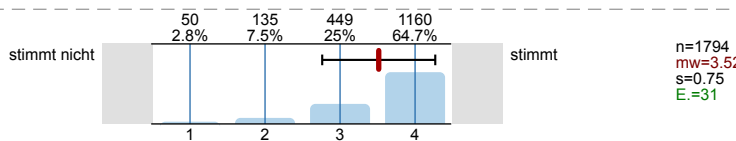

1.4) Die Wissensvermittlung wird durch vielfältiges Lernmaterial (z.B. Folien, Literatur, StudOn Angebote) sehr gut unterstützt

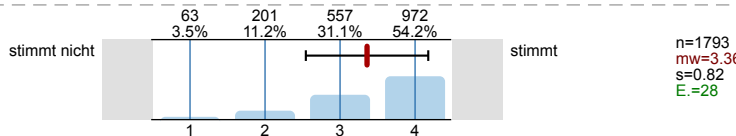

### 2. Interaktivität und Lernstandsüberprüfung

2.1) Der Grad der Interaktivität ist dem Konzept der Lehrveranstaltung angemessen

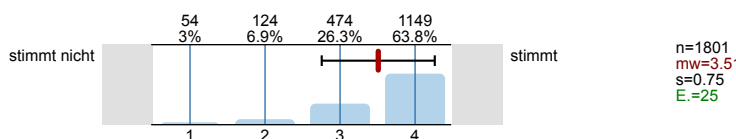

2.2) In der Veranstaltung wird mir die Möglichkeit gegeben, Rückfragen zu stellen

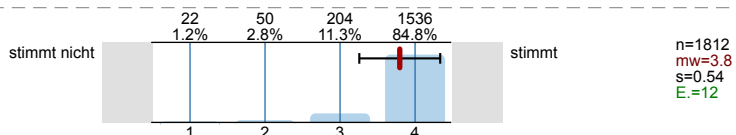

2.3) In der Veranstaltung habe ich regelmäßig Gelegenheit, meinen Lernfortschritt und meine Lernergebnisse zu überprüfen

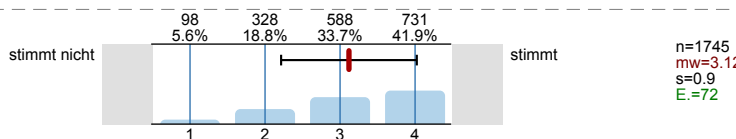

### 3. Forschungs- und Praxisbezug

3.1) Der/die Lehrende stellt Beziehungen zur Forschung her (z.B. Methoden, Entwicklungen, Projekte, Ergebnisse)

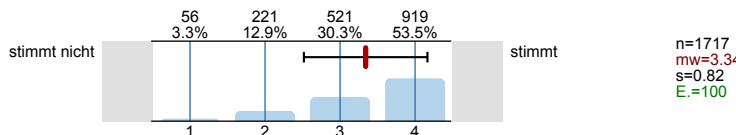

3.2) Der/die Lehrende stellt Beziehungen zur Praxis her (z.B. Beispiele, Gastvorträge)

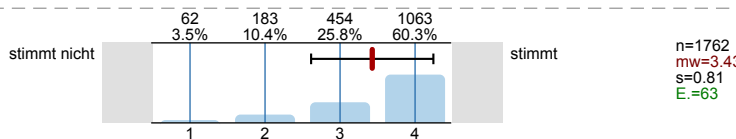

3.3) Die Veranstaltung motiviert dazu, sich kritisch mit den Themen auseinanderzusetzen

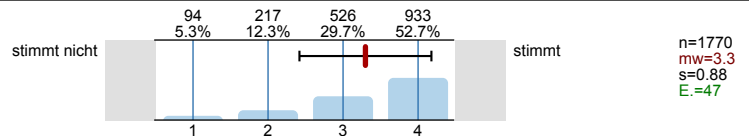

#### 4. Schwierigkeit und Umfang

4.1) Der Schwierigkeitsgrad der Veranstaltung ist

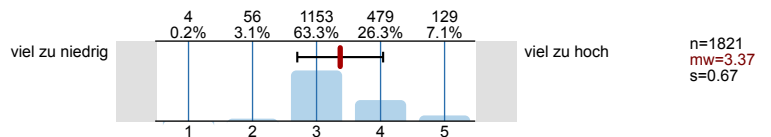

4.2) Der Stoffumfang der Veranstaltung ist

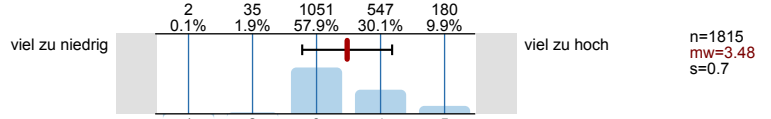

4.3) Das Tempo der Veranstaltung ist

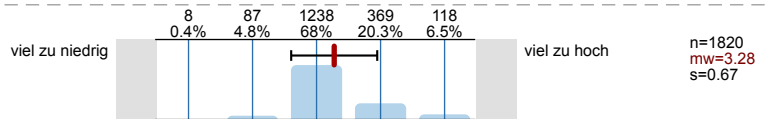

4.4) Das Vorwissen, das in der Veranstaltung vorausgesetzt wird, ist

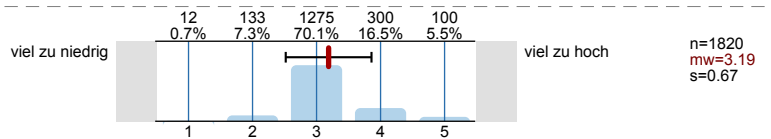

#### 5. Globale Veranstaltungsbeurteilung

5.1) Welche Note geben Sie der Veranstaltung insgesamt?

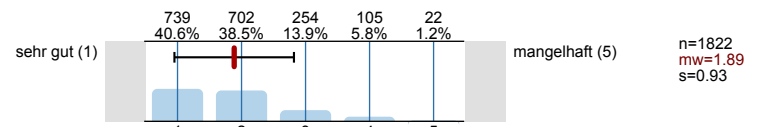

5.2) Ich habe in der Veranstaltung sehr viel gelernt

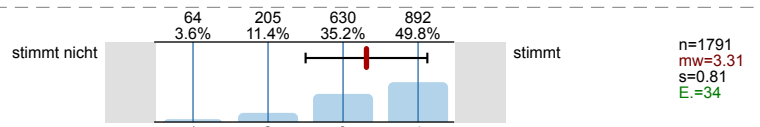

5.3) Die Veranstaltung verläuft nach einer klaren Gliederung

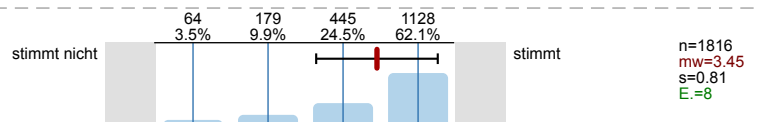

5.4) Der Inhalt ist an klar definierten Lernzielen orientiert

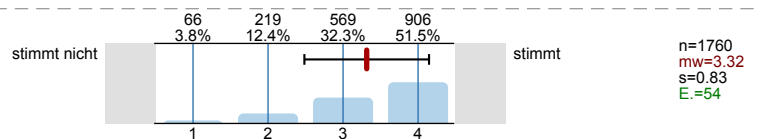

#### 6. Selbststudium und Lernverhalten

6.1) Wie viele Stunden wendeten Sie bisher durchschnittlich pro Woche für diese Veranstaltung auf?



6.2) Welchen Lernstil bevorzugen Sie?

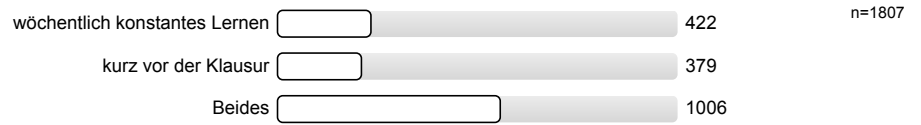

7. Soziodemografische Daten und Hintergrundvariablen

7.1) Studiengang

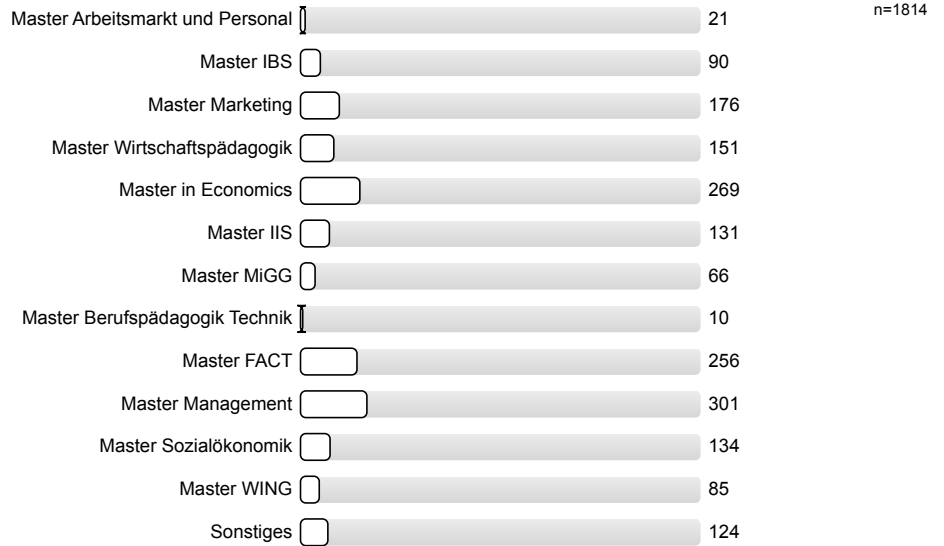

7.2) Semesteranzahl

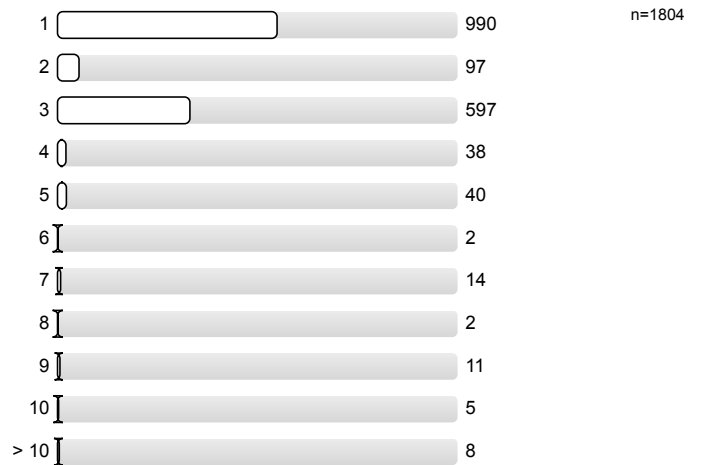

# Profillinie

Zusammenstellung: Master gesamt WS21/22

Verwendete Werte in der Profillinie: Mittelwert

## 1. Betreuung und Veranstaltungskonzept

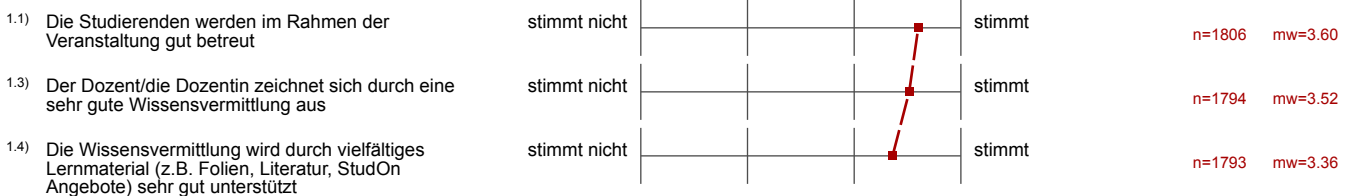

## 2. Interaktivität und Lernstandsüberprüfung



## 3. Forschungs- und Praxisbezug

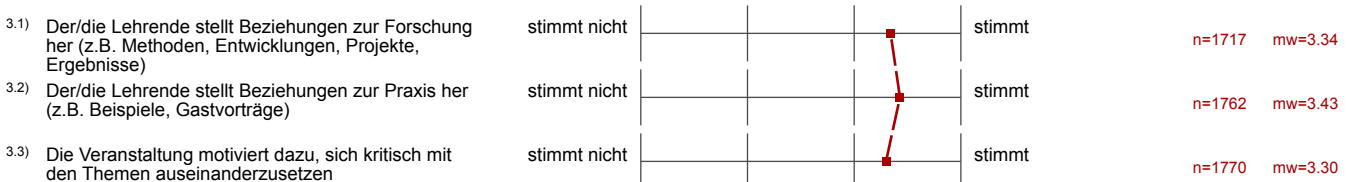

## 4. Schwierigkeit und Umfang

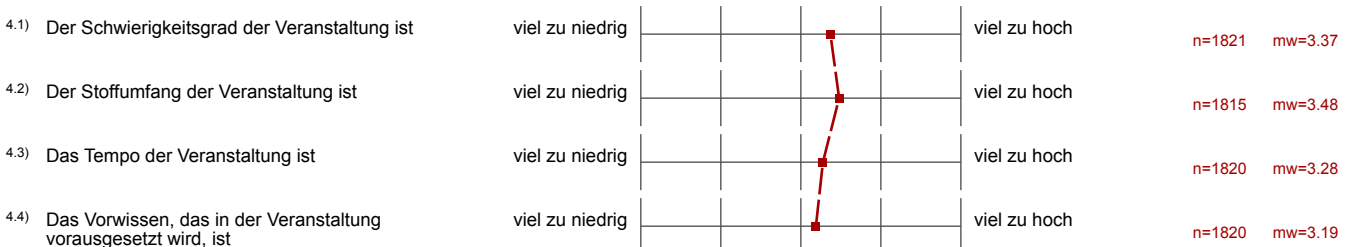

## 5. Globale Veranstaltungsbeurteilung

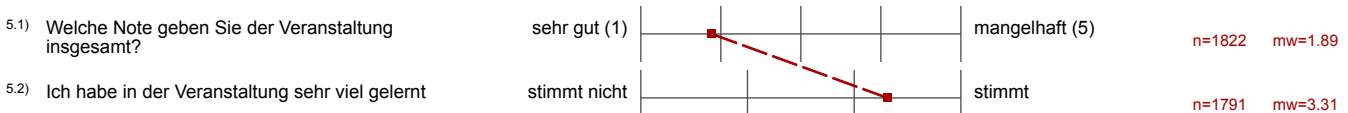

5.3) Die Veranstaltung verläuft nach einer klaren Gliederung	stimmt nicht		stimmt	n=1816 mw=3.45
5.4) Der Inhalt ist an klar definierten Lernzielen orientiert	stimmt nicht		stimmt	n=1760 mw=3.32

(\*) Hinweis: Wenn die Anzahl der Antworten auf eine Frage zu gering ist, wird für die Frage keine Auswertung angezeigt.